

*** PZF ***

Składka członkowska na rok 2012. Składka roczna nie ulega zmianie i wynosi 60,- zł. Emeryci i renciści płacą połowę tej stawki tj. 30,- zł na rok, Polski Związek Filatelistów został skreślony z wykazu organizacji pożytku publicznego i od ubiegłego roku nie można dokonywać wpłat 1% podatku.

*** OKRĘG ***

Walne zebranie sprawozdawczo – wyborcze Okręgu odbyło się 16 kwietnia 2011 r. Skład Zarządu: prezes Bogumił Ciesielski; v-ce prezesi Andrzej Dudek i Marek Zbierski; sekretarz Ryszard Prange; skarbnik Józef Kopeć; członkowie Bronisław Jasicki, Ludwik K. Malendowicz, Mieczysław Rożek, Lech Woźny, Antoni Zgórecki. Sekretarzem w Komisji Rewizyjnej Okręgu został wybrany Leszek Wincenciak

*** KOŁO ***

Zebranie sprawozdawczo – wyborcze odbyło się 24 lutego 2011 r. w ChDK. Skład Zarządu: przewodniczący Leszek Wincenciak; skarbnik Ryszard Kruszyna; Komisja Rewizyjna: przewodniczący Krzysztof Paluszkiwicz; członek Jacek Pszczółka. Deleat na walne zebranie sprawozdawczo – wyborcze Okręgu: Leszek Wincenciak.

PLAN EMISJI ZNACZKÓW POCZTOWYCH NA 2012 ROK

Lp.	Temat	termin	ilość	uwagi
1.	20. Finał Wielkiej Orkiestry Świąt. Pomocy	I	1	w bloku
2.	200. rocznica urodzin Z. Krasińskiego	II	1	w bloku
3.	70. r. powołania Armii Krajowej	II	1	
4.	Historia polskiej fotografii	III	4	
5.	300-lecie miasta Suwałk	III	1	
6.	200. r. urodzin Leopolda Kronenberga	III	1	
7.	Euro 2012	IV	4	
8.	Europa	V	1	
9.	Polski film animowany	V	1	w bloku
10.	150. r. powstania Muzeum Narodowego	V	1	w bloku
11.	Euro 2012	VII	1	
12.	Park Mużakowski	VII	1	
13.	200. r. ur. Józefa Ignacego Kraszewskiego	VII	1	z przywieszką
14.	Grzyby w polskich lasach	VIII	4	z przywieszką
15.	Rok Piotra Skargi	IX	1	
16.	Ludzie kina i teatru	X	3	
17.	Śladami Karola Wojtyły - Kraków	X	1	z przywieszką
18.	Piotr Kwit – malarz przyrody	X	1	
19.	100. rocznica urodzin J. Turowicza	XII	1	
20.	Emisja obiegowa		7	

ILOŚĆ CZŁONKÓW KOŁA W LATACH 2002-2011

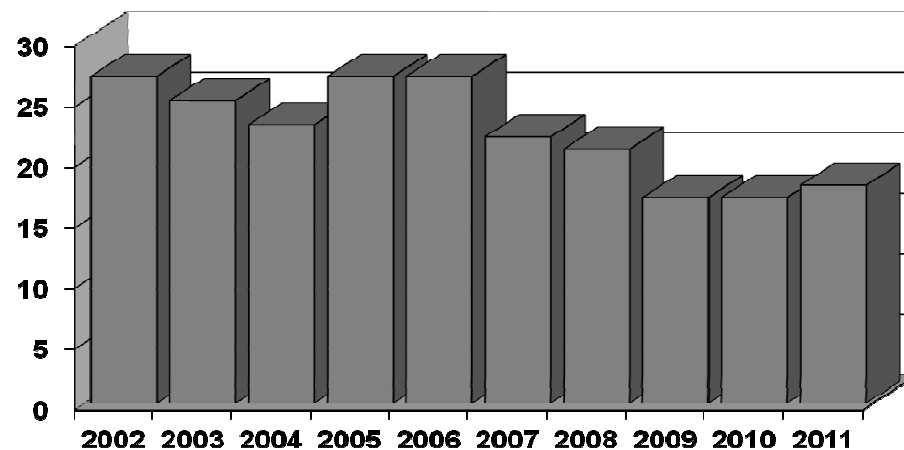

KONKURENCYJNA POCZTA JEST JUŻ U NAS – InPost W CHODZIEŻY

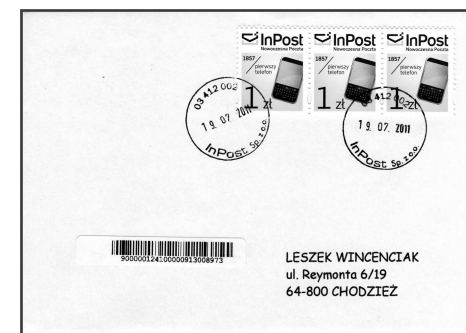

Na początku lipca br. w Chodzieży przy ulicy Matejki pojawiła się placówka pocztowa firmy InPost, która od pewnego czasu dostarcza w kraju przesyłki pocztowe. Firma ta może dostarczać przesyłki, których waga przekracza 50g. Dlatego spotyka się listy z przyklejoną blaszką z tyłu koperty, która pozwala na utrzymanie odpowiedniej wagi przesyłki. InPost wydaje swoje znaczki z klejem



i samoprzylepne. Stosuje stemple i nalepki samoprzylepne. Ceny konkurencyjne, np.: list zwykły 1,20; list zwykły miejscowy 1,00 zł. Szkoda, że stosowane datowniki nie mają nazwy miejscowości, a jedynie numer przypisany danej miejscowości. W Chodzieży jest używany nr 03 412 002.

